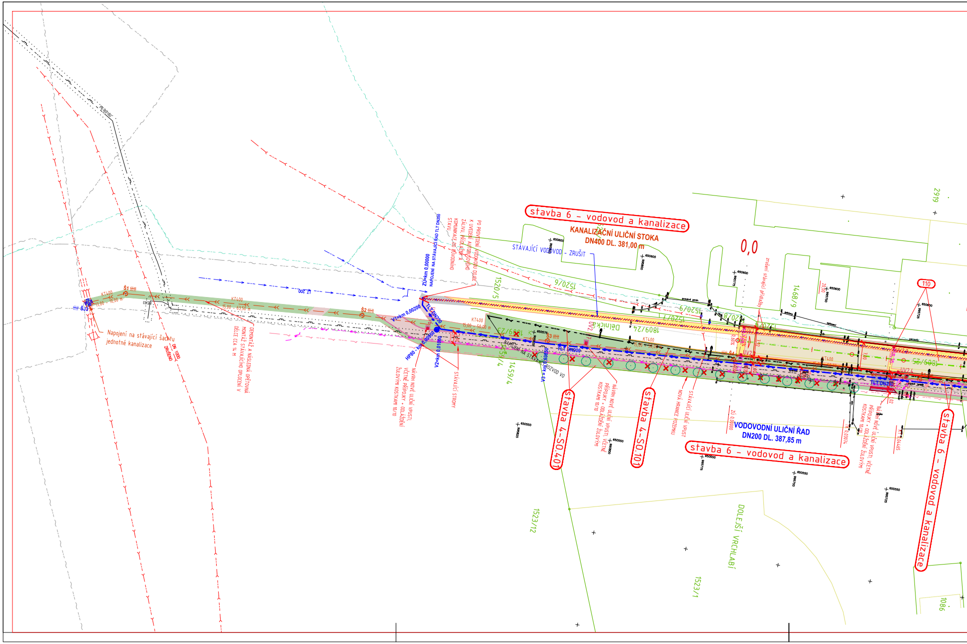
stavba 6 – vodovod a kanalizace
KANALIZAČNÍ ULIČNÍ STOKA
DN400 DL. 381,00 m
STÁVAJÍCÍ VODOVOD – ZRUŠIT
0,0
zrušení stávající přídlažby
1520/5
1520/6
1520/9
1520/7
1468/9
1459/4
1809/24
1809/25
Dělnická
110
2919
ZÚ=km 0,00000
NAPOJENÍ NA STÁVAJÍCÍ ŘAD TLT DN200
PO PROVEDENÍ VODOVODU DOJDE K UVEDENÍ AUTOBUSOVÉHO ZÁLIVU, PŘÍDLAŽBY A KOMUNIKACE DO PŮVODNÍHO STAVU
V1=km 0,00200
TLT DN200
HP80 - km 0,00950
V2=km 0,01000
V3 = km 0,03850
NAPOJENÍ NA STÁVAJÍCÍ ROZVOD VO
NÁVRH NOVÉ ULIČNÍ VPUSTI, VČETNĚ PŘÍPOJKY + ODLÁŽDĚNÍ ŽULOVÝM KOSTKAM 10/10
STÁVAJÍCÍ STROMY
Š1
Š2
Š3
Š4
ŠJ3
KT400
13,00 – 10,00 m
15,00 – 63,50 m
15,00 – 50,00 m
Napojení na stávající šachtu jednotné kanalizace
DN 1000
ZRUŠENO
DEMONTÁŽ A NÁSLEDNÁ OPĚTOVNÁ MONTÁŽ STÁVAJÍCÍHO OPLOCENÍ V DÉLCE CCA 14 M
stavba 4-SO.401
stavba 4-SO.101
NÁVRH NOVÉ ULIČNÍ VPUSTI, VČETNĚ PŘÍPOJKY + ODLÁŽDĚNÍ ŽULOVÝM KOSTKAMI 10/10
NOVÁ HRANICE POZEMKU
STÁVAJÍCÍ ULIČNÍ VPUST
ZÚ 0,00000
VODOVODNÍ ULIČNÍ ŘAD
DN200 DL. 387,85 m
stavba 6 – vodovod a kanalizace
TLT DN200
UV2
UV2.4
K 0,03074
K 0,04465
NÁVRH NOVÉ ULIČNÍ VPUSTI, VČETNĚ PŘÍPOJKY + ODLÁŽDĚNÍ ŽULOVÝM KOSTKAMI 10/10
stavba 6 – vodovod a kanalizace
DOLEJŠÍ VRCHLABÍ
1523/12
1523/1
1086
650600
650550
995775
995750
995725

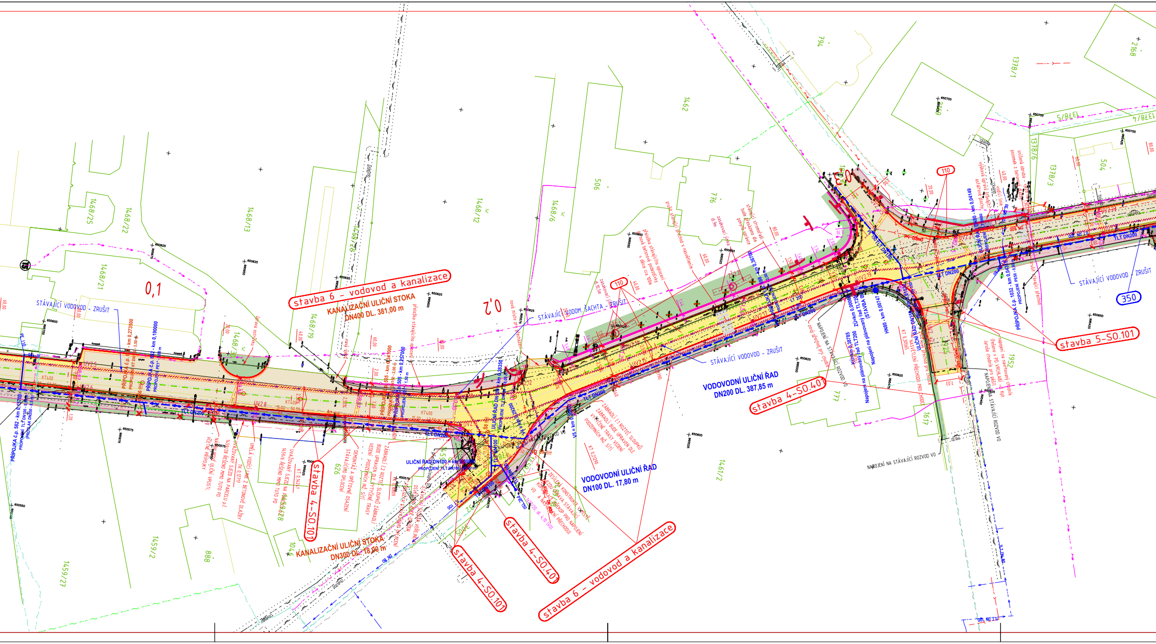
stavba 6 - vodovod a kanalizace
KANALIZAČNÍ ULIČNÍ STOKA
DN400 DL. 381,00 m
0,1
0,2
STÁVAJÍCÍ VODOVOD - ZRUŠIT
STÁVAJÍCÍ VODOM. ŠACHTA - ZRUŠIT
PŘÍPOJKA č.p. 582 - km 0,157000
PROPOJENÍ TLT DN100 - 9,80 m
(PROTLAK DN200 - 8,50 m)
PŘÍPOJKA č.p. 682 - km 0,190000
PŘÍPOJKA č.p. 505 - km 0,257000
ULIČNÍ ŘAD DN100 - km 0,00000
PROPOJENÍ TLT DN100
TLT DN200
KT400
UV2.5
UV2.6
UV2.8
stavba 4-SO.101
stavba 4-SO.401
KANALIZAČNÍ ULIČNÍ STOKA
DN300 DL. 18,00 m
VODOVODNÍ ULIČNÍ ŘAD
DN100 DL. 17,80 m
VODOVODNÍ ULIČNÍ ŘAD
DN200 DL. 387,85 m
STÁVAJÍCÍ VODOVOD - ZRUŠIT
Napojení na plánovaný řad TLT200
HN80 - km 0,00747
PŘÍPOJKA č.p. 1032 - km 0,043
PROPOJENÍ PE50 - 0,60 m
NAPOJENÍ NA STÁVAJÍCÍ ROZVOD VO
stavba 5-SO.101
110
350
1468/25
1468/22
1468/21
1468/13
1468/12
1468/9
1468/19
1468/30
1459/28
1459/2
1459/27
1461/2
1378/1
1378/5
1378/4
1378/6
1378/3
1462
1617
1952
2168
506
776
794
777
504
626
888
1046
3005

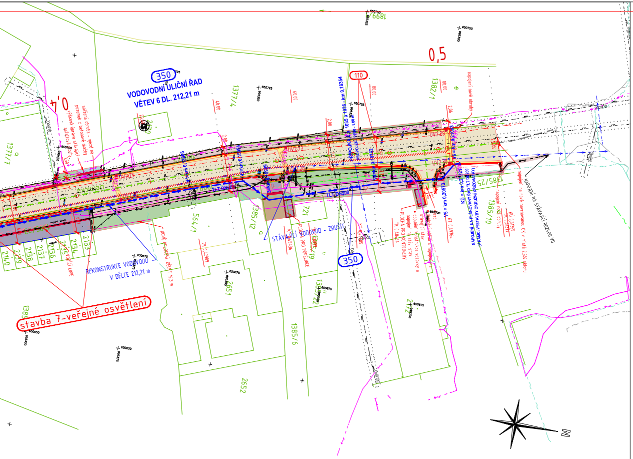
0,4
0,5
350
VODOVODNÍ ULIČNÍ ŘAD
VĚTEV 6 DL. 212,21 m
110
snížená obruba - vjezd na pozemek z betonové dlažby
výšková úprava stávající asfaltové plochy
1377/7
1377/4
1382/1
2170
564/1
1385/12
721
1385/19
1385/22
1385/25
1385/10
1385/6
2651
2652
2172
2133
2134
2135
2136
2137
2138
2139
2140
VODÍCÍ LINIE
REKONSTRUKCE VODOVODU
V DÉLCE 212,21 m
NOVÉ OPLOCENÍ, DÉLKA 16,3 m
TK 0,42989
STÁVAJÍCÍ VODOVOD - ZRUŠIT
KT 0,45436
PLOCHA PRO POPELNICE
PLOCHA PRO KONTEJNERY
TK 0,48454
TLT DN200
PŘÍPOJKA č.p. 1035 a 1036 - km 0,18354
PROPOJENÍ PE50 - 1,00 m
UV2.21
UV2.25
UV2.28
UV2.29
UV2.30
V5 = km 0,20573
V6 = km 0,21063
KÚ = km 0,21219
NAPOJENÍ NA PLÁNOVANÝ ŘAD TLT DN200
(V RÁMCI VÝSTAVBY OKRUŽNÍ KŘIŽOVATKY)
KT 0,49764
KÚ 0,51365
TK 0,51271
napojení nové obruby
napojení na nově navrhovanou OK v místě 2,5% sklonu
NAPOJENÍ NA STÁVAJÍCÍ ROZVOD VO
vjezd:
• doplnění konstrukce vozovky a napojení na stáv. stav
40,00
60,00
80,00
00,00
2,00
2,06
1,50
650725
650750
650700
650675
650650
stavba 7-veřejné osvětlení
N

ÚSEK 2

LEGENDA INŽENÝRSKÝCH SÍTÍ

STÁVAJÍCÍ	PŘELOŽKY/OCHRANA	NAVRŽENÉ	DRUH IS
	CHRÁNIČKY		SDĚLOVACÍ OPTICKÉ VEDENÍ HDPE TRUBKY
			SDĚLOVACÍ VEDEN NADZEMNÍ
			SDĚLOVACÍ PODZEMNÍ VEDENÍ – NEPROVOZOVANÉ, NEZNÁMÁ POL.
			SDĚLOVACÍ VEDENÍ ČD
			SILOVÉ VEDENÍ PODZEMNÍ NN
			SILOVÉ VEDENÍ PODZEMNÍ VN
			SILOVÉ VEDENÍ NADZEMNÍ NN
			SILOVÉ VEDENÍ NADZEMNÍ VN
			VODOVOD
			KANALIZACE
			KANALIZACE SPLAŠKOVÁ
			VEŘEJNÉ OSVĚTLENÍ nadzemní
			VEŘEJNÉ OSVĚTLENÍ
			PLYNOVOD NÍZKOTLAK
			PLYNOVOD STŘEDOTLAK
			PLYNOVOD VYSOKOTLAK

! PODZEMNÍ SÍTĚ ZAKRESLENY DLE PODKLADŮ OD SPRÁVCŮ TĚCHTO SÍTÍ
PŘED ZAPOČETÍM STAVEBNÍCH PRACÍ NUTNO VYTYČIT !

LEGENDA PLOCH A ČAR :

🟨	KOMUNIKACE PLNÉ KS (úsek I.–dle KS III. a úsek II.–dle KS V.)
🟨	KOMUNIKACE RECYKLACE ZA STUDENA (dle KS I. a KS II.)
⬜	KOMUNIKACE FRÉZOVÁNÍ (dle KS IV.)
🟧	AUTOBUSOVÝ ZÁLIV (dle KS VI.)
▨	SANACE OKRAJE VOZOVKY / DOPLNĚNÍ GEOMŽÍŘÍ
🟦	VJEZD – ASFALTOVÝ POVRCH (dle KS IX.)
🟫	VJEZD, ÚPRAVY PLOCH – DOPLNĚNÍ ŠD V TL. 25 cm
🟪	VJEZD, PARKOVACÍ STÁNÍ – BETONOVÁ DLAŽBA (dle KS VIII.)
🟦	VJEZD – DOPLNĚNÍ BETONOVÉ PLOCHY (dle KS X.)
▨	ÚPRAVA PLOCHY KAČÍRKEM (dle KS XI.)
🟩	NEZPEVNĚNÁ KRAJNICE
🟥	CHODNÍK Z BETONOVÉ DLAŽBY (dle KS VII.)
▨	SLEPECKÉ ÚPRAVY
🟩	UPRAVOVANÉ PLOCHY – PLOCHY ZELENĚ

STAVEBNÍ OBJEKTY:

110	SO.110 – KOMUNIKACE A ZPEVNĚNÉ PLOCHY	420	SO.420 – PŘELOŽKY NN VEDENÍ A SLOUPŮ (ČEZ) (NENÍ SOUČÁSTÍ PD, ZAHRNUTO VE VV)
310	SO.310 – PŘELOŽKY KANALIZACE	430	SO.430– PŘELOŽKY SDĚLOVACÍHO VEDENÍ (CETIN) (NENÍ SOUČÁSTÍ PD, ZAHRNUTO VE VV)
350	SO.350 – PŘELOŽKY VODOVODŮ		
410	SO.410 – VEŘEJNÉ OSVĚTLENÍ		
510	SO.510– PŘELOŽKY PLYNOVODŮ		

SEZNAM OSTATNÍCH NAVRŽENÝCH STAVEB:

STAVBA 01 – CHODNÍK PODÉL UL. DĚLNICKÁ – I. ÚSEK
SO.101 – CHODNÍKY (DiK, Janák spol. s r.o.)
SO.102 – PŘELOŽKA PLYNOVODU (Hana HLÍZOVÁ)

STAVBA 02 – CHODNÍK PODÉL UL. DĚLNICKÁ – II. ÚSEK
SO.101 – CHODNÍKY (DiK, Janák spol. s r.o.)

STAVBA 03 – CHODNÍK PODÉL UL. DĚLNICKÁ – III. ÚSEK
SO.101 – CHODNÍKY (DiK, Janák spol. s r.o.)
SO.102 – PŘELOŽKA VODOVODU (VODOHOSPODÁŘSKÁ PROJEKČNÍ, INŽENÝRSKÁ A KONZULTAČNÍ KANCELÁŘ TRUTNOV)

STAVBA 04 – VRCHLABÍ – UL. DĚLNICKÁ PŘÍSTUPOVÝ CHODNÍK PRO PĚŠÍ VE SMĚRU AREÁL ŠKODA AUTO a.s.
SO.101 – ZPEVNĚNÉ PLOCHY (VIA PROJEKT)
SO.401 – VEŘEJNÉ OSVĚTLENÍ (ING. P.HARTMAN)

STAVBA 05 – VRCHLABÍ – CHODNÍK PRO PĚŠÍ V ÚSEKU UL. KPT. JAROŠE–NAPOJENÍ NA REALIZOVANÝ CHODNÍK V RÁMCI REKONSTRUKCE SILNICE I/14
SO.101 – ZPEVNĚNÉ PLOCHY (VIA PROJEKT)

STAVBA 06 – VRCHLABÍ – UL. DĚLNICKÁ–AREÁL ŠKODA AUTO a.s. PŘÍSTUPOVÝ CHODNÍK PRO PĚŠÍ – KANALIZACE A VODOVOD
VODOVOD A KANALIZACE (VODOHOSPODÁŘSKÁ PROJEKČNÍ, INŽENÝRSKÁ A KONZULTAČNÍ KANCELÁŘ TRUTNOV)

STAVBA 07 – VRCHLABÍ UL. DĚLNICKÁ OD UL. TYRŠOVA PO UL. KPT. JAROŠE
VEŘEJNÉ OSVĚTLENÍ (SOLLERTIA – ING. PODLIPNÝ)

SOUŘADNICOVÝ SYSTÉM: S–JTSK
VÝŠKOVÝ SYSTÉM: BpV

!!!PŘED ZAPOČETÍM STAVEBNÍCH PRACÍ SI MUSÍ ZHOTOVITEL NECHAT VYTYČIT EXISTUJÍCÍ INŽENÝRSKÉ SÍTĚ!!!

Objednatel

Královéhradecký kraj
Pivovarské náměstí 1245, 500 03 Hradec Králové
IČ: 708 89 546

Koordinace stavby a profesí	
Koordinace stavby a technologie	
Zodpovědná osoba	

Ředitel ateliéru	Zodpovědný projektant	Tech. kontrola	Navrhl/vypracoval
Ing. Jirák J.	*Ing. Jirák J.*	*Ing. Jirák J.*	*Ing. Adamů J.*

CR PROJECT
CONSTRUCTIONS&ROADS
CR PROJECT s.r.o., POD BORKEM 319, 293 01 Mladá Boleslav
tel.: +420 326 700 666 GSM GATE: +420 606 602 039
fax: +420 326 700 665 e-mail: info@crproject.cz
URL: http://www.crproject.cz

PŘÍSTUPOVÁ KOMUNIKACE DO PZV
(TRASA UL. DĚLNICKÁ III/32551 OD ODBOČKY K ŽELEZNIČNÍ STANICI PO KŘIŽOVATKU V KUNČICÍCH SE SILNICI III/2953)

objekt: –
část: B – SOUHRNNÉ ŘEŠENÍ STAVBY
obsah: KOORDINAČNÍ SITUACE – ÚSEK 2
název dig.souboru:
číslo přílohy: B–02c

HIP:	Ing. Jan Adamů
číslo zakázky:	2015–049
stupeň dokumentace:	PDPS
datum:	06.2016
měřítko: 1:5000	formát: 20 x A4
příloha číslo: 02c	výtisk číslo: